



AT
PLANTA ÁTICO

1

DORMITORIOS

DORMITORIO CON ESPACIO PARA VESTIDOR
BAÑO EN ZONA VESTIDOR
2 AMPLIAS TERRAZAS
VIVIENDA DE BAJO CONSUMO
CARGA VEHÍCULOS ELÉCTRICOS

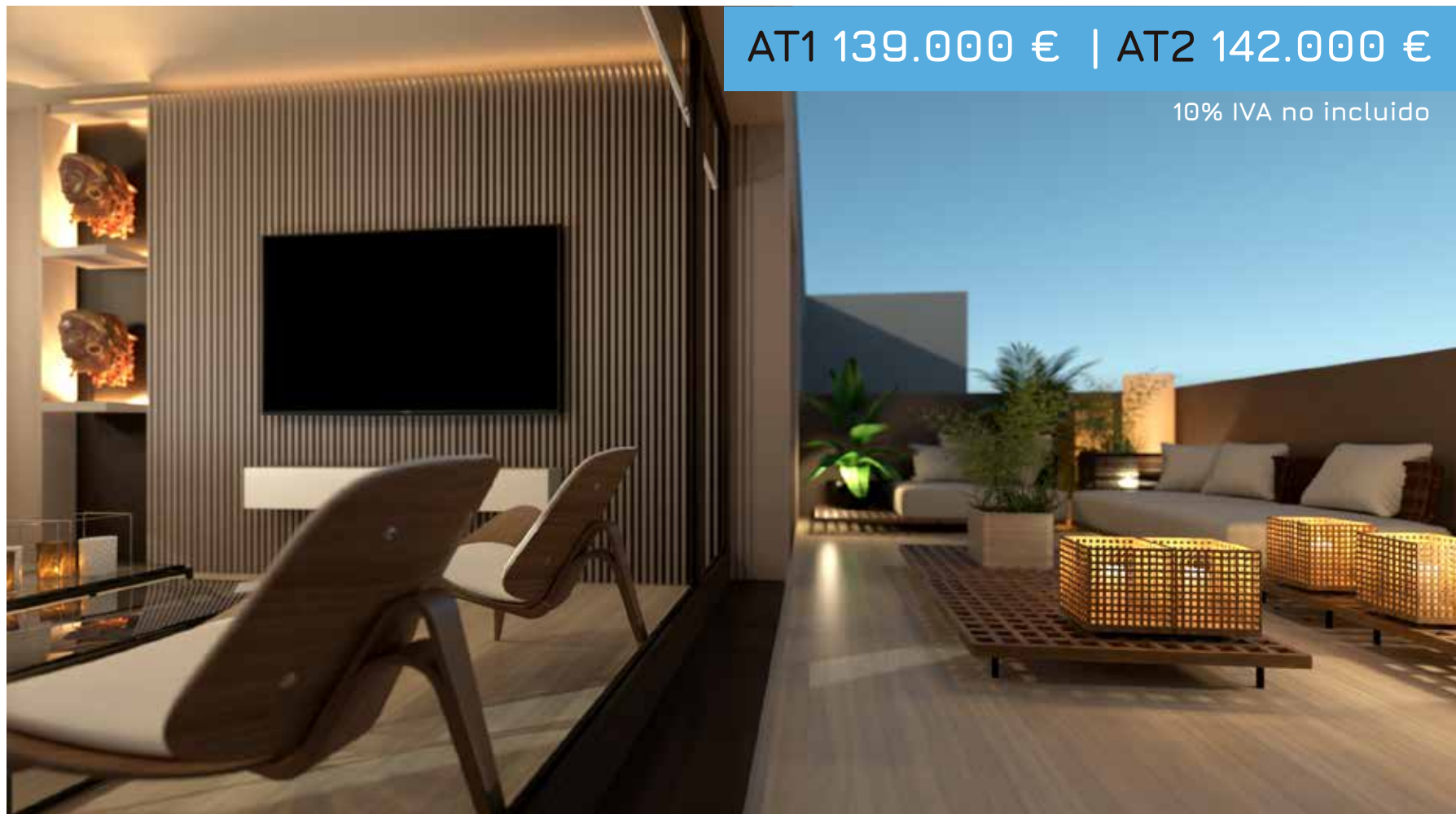

AT1 139.000 € | AT2 142.000 €

10% IVA no incluido

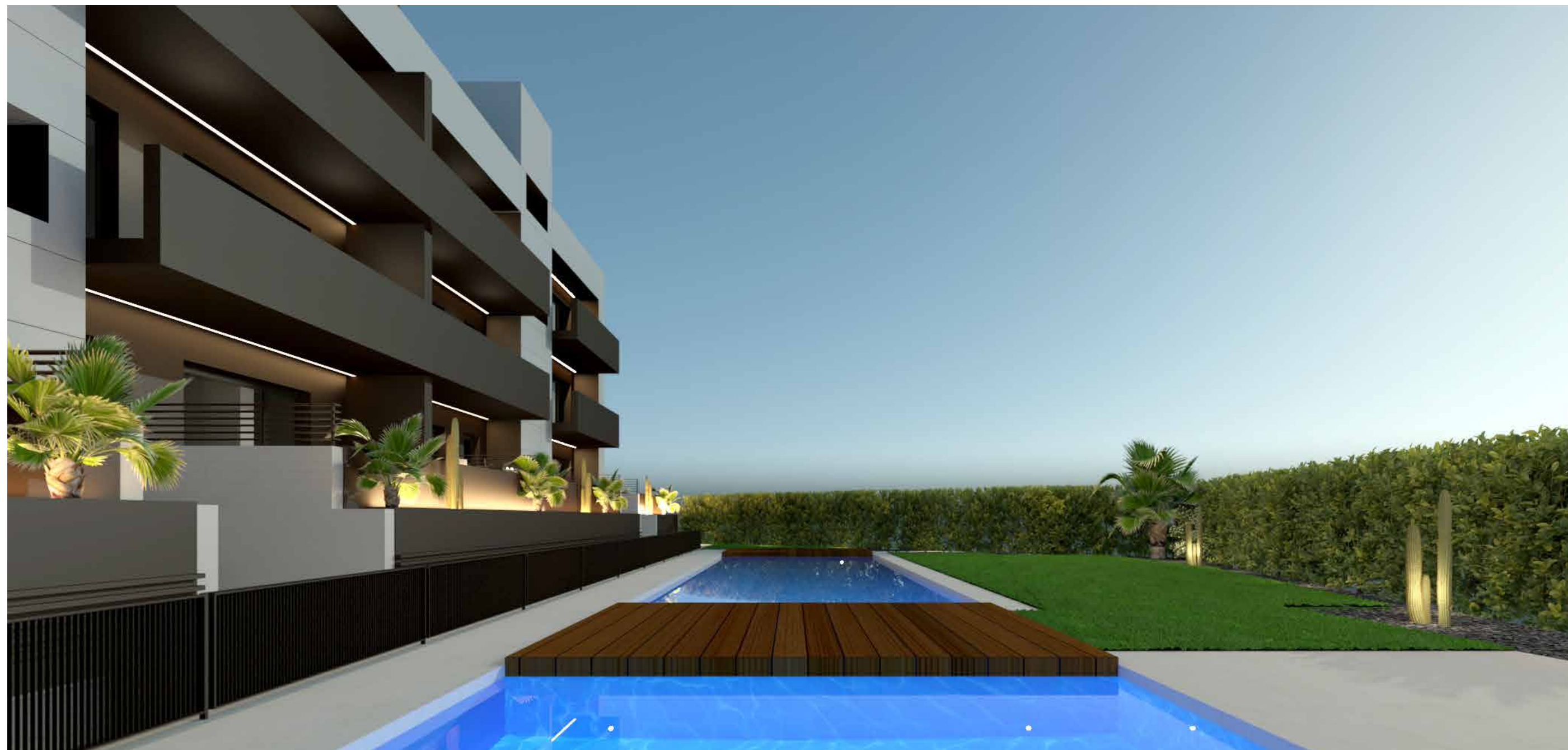

EVOQUE SPORT HUESCA

UNA EXCLUSIVA URBANIZACIÓN PRIVADA PARA 26 VIVIENDAS AVANZADAS,
QUE COMBINAN DISEÑO, EFICIENCIA Y UNA ALTÍSIMA HABITABILIDAD.

TIPOLOGIAS DE VIVIENDAS

PLANTA BAJA | viviendas de 2 y 3 dormitorios con amplia terraza.
PLANTAS ELEVADAS | viviendas de 3 dormitorios con terraza en plantas 1 y 2.
ÁTICOS | de 1 y 3 dormitorios con amplias terrazas panorámicas.

ZONAS COMUNES

Amplia zona común ajardinada.
Zona ajardinada con piscina y piscina de niños.

EFICIENCIA Y AHORRO ENERGÉTICO

Edificio de bajo consumo energético.
Garajes con pre instalación para vehículos eléctricos.
Viviendas bajo emisivas y de bajo consumo.

VIVIENDA ÁTICO | 1 DORMITORIO

Un ático de 1 dormitorio con terrazas panorámicas y vistas despejadas para que disfrute de su cuidada urbanización ajardinada con la máxima privacidad. La vivienda dispone de dormitorio y baño con acceso desde el vestidor para su óptimo funcionamiento también como baño de cortesía.

PLANTA ATICO A

139.000 €

10% IVA no incluido

PLANTA ATICO B

142.000 €

10% IVA no incluido



ÁTICO 1 DORMITORIO ZONA DE DÍA

La zona de día de la vivienda se encuentra ordenada en dos diferentes espacios en perfecta armonía, una zona de cocina y comedor con su propia terraza y otra con zona de estar que, al igual que el dormitorio, con acceso a la terraza principal.





ÁTICO 1 DORMITORIO CON TERRAZAS PANORÁMICAS

Todas las estancias de la vivienda disfrutan de acceso a las diferentes terrazas, a la principal se accede desde el dormitorio y el salón, y desde la cocina a su propia terraza.

ZONA DE NOCHE DORMITORIO PRINCIPAL.

El espacio destinado a dormitorio está cuidadosamente estudiado, el espacio destinado a vestidor es el punto de acceso, de esta manera el baño nos sirve de baño de cortesía cuando hay invitados y no tienen que pasar por la zona de dormir para acceder al mismo.

El dormitorio dispone de amplio espacio de vestidor y zona para espejo de cuerpo entero.

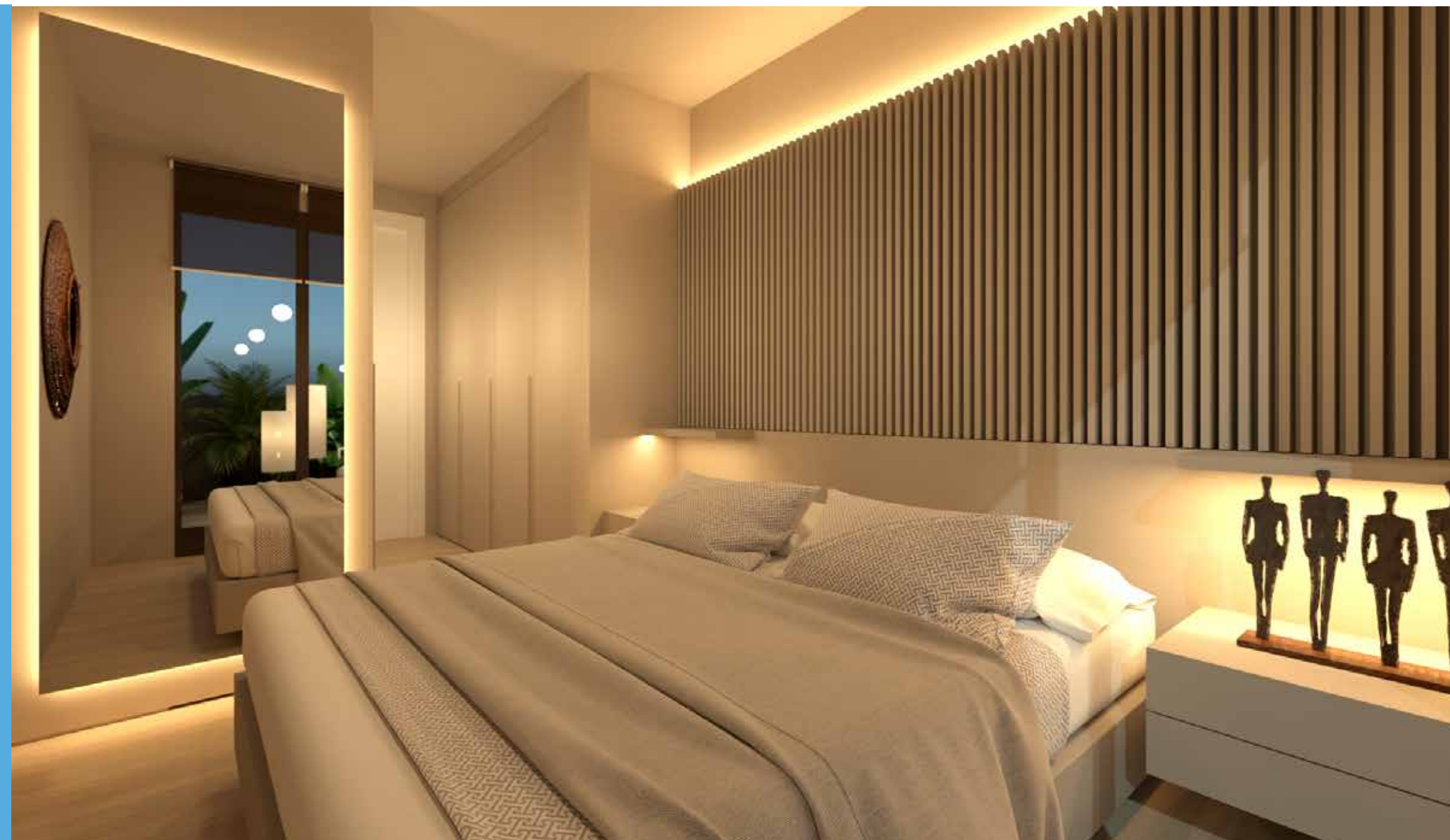

AT

PLANTA BAJA

1

DORMITORIO

79.62 m²

ZONA DE DÍA

La vivienda dispone de zonas de día y noche diferenciadas.

La zona de día la componen salón comedor y cocina, comunicados con la zona exterior a través de amplias zonas acristaladas para crear un gran espacio de día de más de 60 m².

ZONA DE DIA

SALÓN COMEDOR COCINA	26.05 m ²
TERRAZA 1 (salón y dorm.)	18.49 m ²
TERRAZA 2 (cocina)	18.92 m ²

* Planos y superficies orientativos.



ZONA DE NOCHE

Dormitorio con baño, vestidor y acceso a terraza principal.
Acceso a baño sin pasar por la zona de dormir, pensado para cuando hay invitados.

ZONA DE NOCHE

Dormitorio vestidor	12.58 m ²
Baño	3.58 m ²



Las imágenes incluidas en este documento son recreaciones virtuales orientativas y no tienen carácter contractual, las viviendas se entregan conforme la memoria de calidades a su disposición en nuestro punto de venta.



<https://goo.gl/maps/2Z4shUjQk9fyEubR8>

RESERVAS

T. 625 277 155

aborbon@gestion-inmobiliaria.com

