

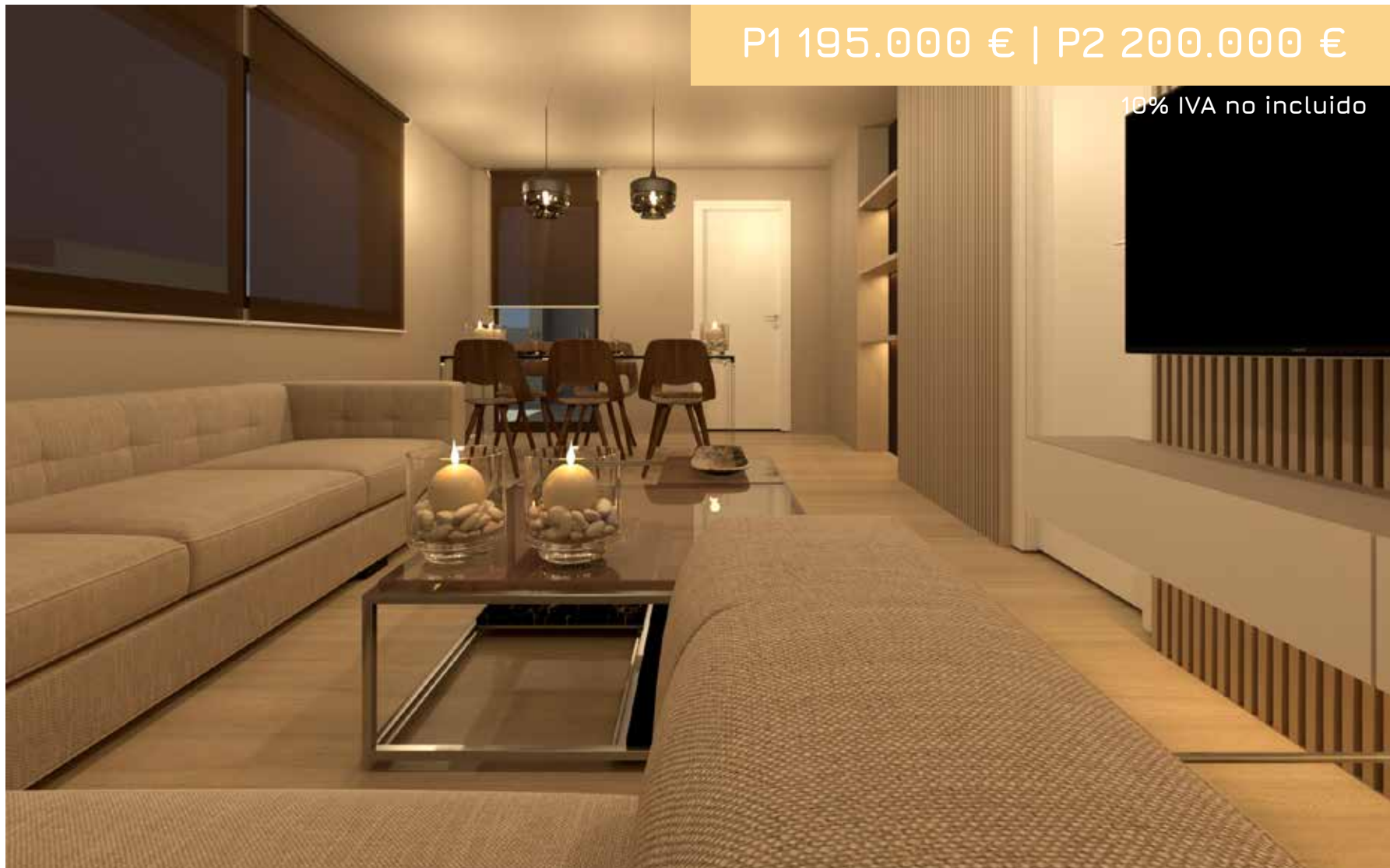

PTC
PLANTAS 1 Y 2

3
DORMITORIOS

DORMITORIO PPAL.
CON BAÑO INCORPORADO.
2 BAÑOS
TERRAZA
VIVIENDA DE BAJO CONSUMO
CARGA VEHICULOS ELECTRICOS



P1 195.000 € | P2 200.000 €

10% IVA no incluido

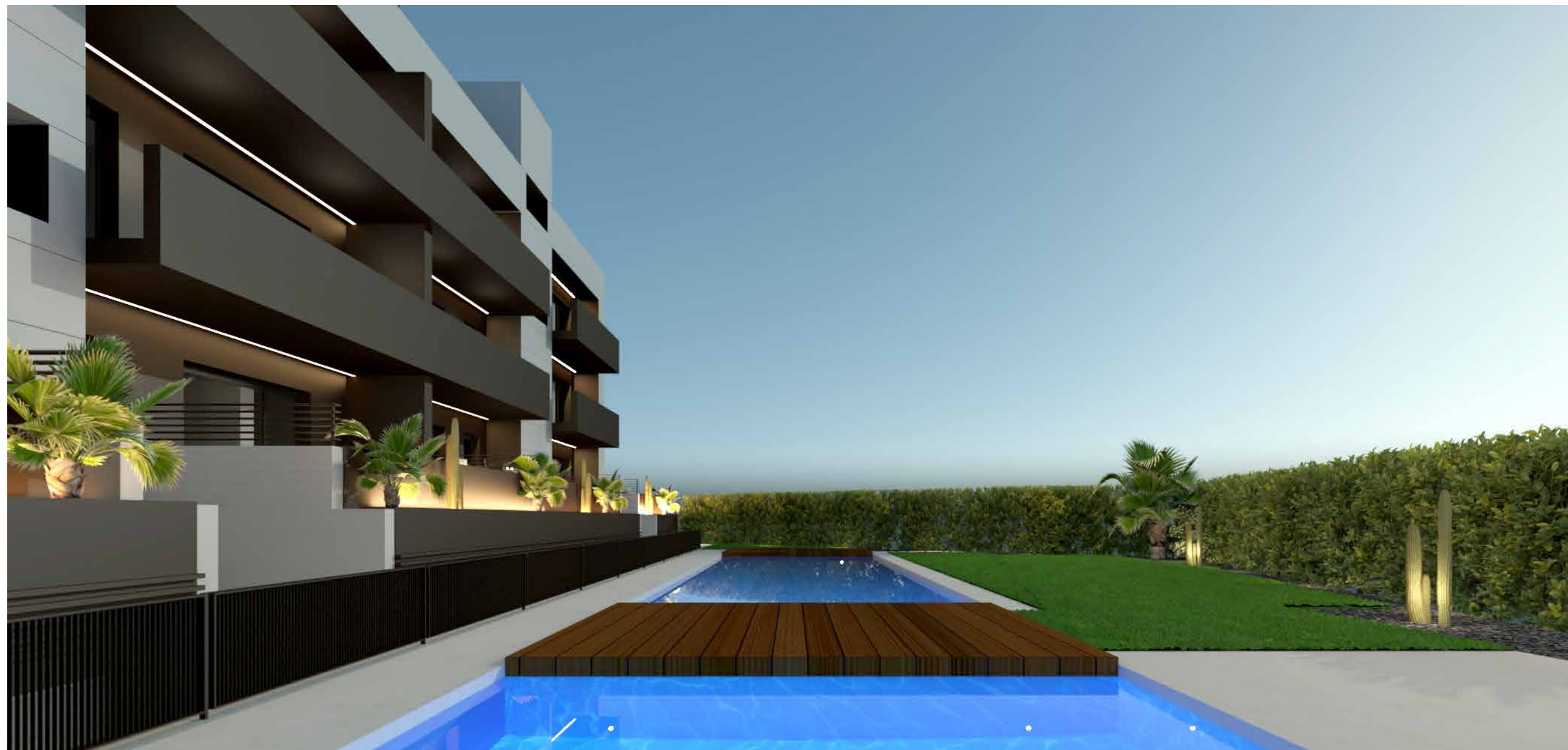

EVOQUE SPORT HUESCA

UNA EXCLUSIVA URBANIZACIÓN PRIVADA PARA 26 VIVIENDAS AVANZADAS,
QUE COMBINAN DISEÑO, EFICIENCIA Y UNA ALTÍSIMA HABITABILIDAD.

TIPOLOGIAS DE VIVIENDAS

PLANTA BAJA | viviendas de 1, 2 y 3 dormitorios con amplia terraza.
PLANTAS ELEVADAS | viviendas de 3 dormitorios con terraza en plantas 1 y 2.
ÁTICOS | de 1, 2 y 3 dormitorios con amplias terrazas panorámicas.

ZONAS COMUNES

Amplia zona común ajardinada.
Zona ajardinada con piscina y piscina de niños.

EFICIENCIA Y AHORRO ENERGÉTICO

Edificio de bajo consumo energético.
Garajes con pre instalación para vehículos eléctricos.
Viviendas bajo emisivas y de bajo consumo.



VIVIENDA PLANTAS 1 Y 2 3 DORMITORIOS

Viviendas de 3 dormitorios ubicadas en las plantas 1 y 2, con terraza, para que simplemente disfrute de su cuidada urbanización ajardinada con la máxima privacidad.

PLANTA 1

195.000 €

PLANTA 2

200.000 €

10% IVA no incluido





PT3 | ZONA DE DÍA

Un gran espacio de día con salón comedor, cocina independiente y ambos espacios comunicados con la terraza de la vivienda.

ZONA DE DÍA | ESPACIO COCINA

El espacio destinado a cocina dispone de una zona de cocina completa independiente y comunicada con la terraza.



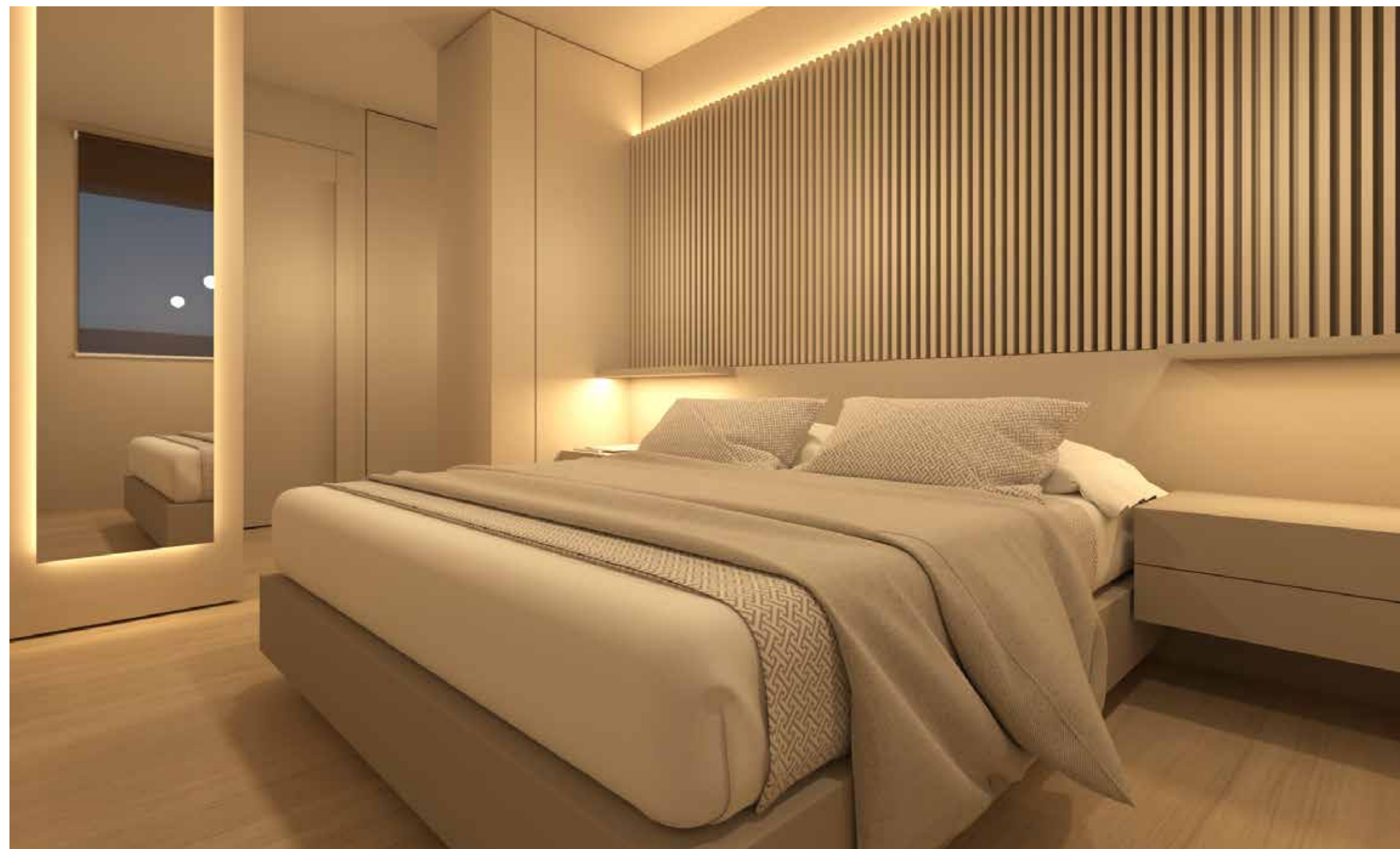

ZONA DE NOCHE DORM. PPAL.

En la zona de noche destaca el dormitorio principal, un cómodo dormitorio con espacio de vestidor, baño incorporado y espacio para espejo de cuerpo entero, un dormitorio suite avanzado y con todas las comodidades.



ZONA DE NOCHE | DORMITORIO 2.

Los tiempos cambian y nuestros hijos también, hemos estudiado los dormitorios de evoque sport como espacios que evolucionan al ritmo de nuestros hijos, con dormitorios con espacio para camas tren y amplia zona de juegos que se transforman en dormitorios individuales con zona de estudio.

PTC

PLANTA BAJA

3

DORMITORIOS

87.55 m²

ZONA DE DÍA

La vivienda dispone de zonas de día y noche diferenciadas,

La zona de día la componen salón comedor y cocina independiente, ambas estancias comunicadas con la terraza.

ZONA DE DÍA

VESTÍBULO	7.60 m ²
SALÓN COMEDOR	24.20 m ²
COCINA	7.50 m ²
TERRAZA	7.70 m ²

* Planos y superficies orientativos.
m² útiles.



ZONA DE NOCHE

Zona de noche independiente.
Dormitorio principal con espacio para vestidor.
Dormitorios 2 y 3 optimizados para niños o dormitorio individual.

ZONA DE NOCHE

Dormitorio 1	12.85 m ²
Dormitorio 2	9.70 m ²
Dormitorio 3	9.90 m ²
Baño 1	4.30 m ²
Baño 2	3.80 m ²





<https://goo.gl/maps/2Z4shUjQk9fyEubR8>

RESERVAS

T. 625 277 155

aborbon@gestion-inmobiliaria.com

